DIRECTION DU GENIE DE RENNES ETABLISSEMENT DU GENIE D'ANGERS	ROUEN -76- Caserne HATRY	9 / 27

DECLARATION DE TRAVAUX

Génie

Le Lieutenant Arnaud DESCHAMPS
Officier DPLG
Agréé par le ministère de la défense
(arrêté du 07 juin 2004 - JO n°142 du 20 juin 2004)

REHABILITATION DU CASERNEMENT

BATIMENTS LOGEMENTS TOITURE

Bureau maitrise d'oeuvre	Section maitrise d'oeuvre	Charge d'affaires	Dessinateur	Le Lieutenant-colonel (TA) RETAT Directeur de l'etablissement du genie
CBA (TA) GILLIOT	n°1 CBA TISSOT	M.LOUBET	Melle. CHABIRON	

Enregistrement : A1-76-173	Echelle : 1/100	Dressé le : 20/04/2006
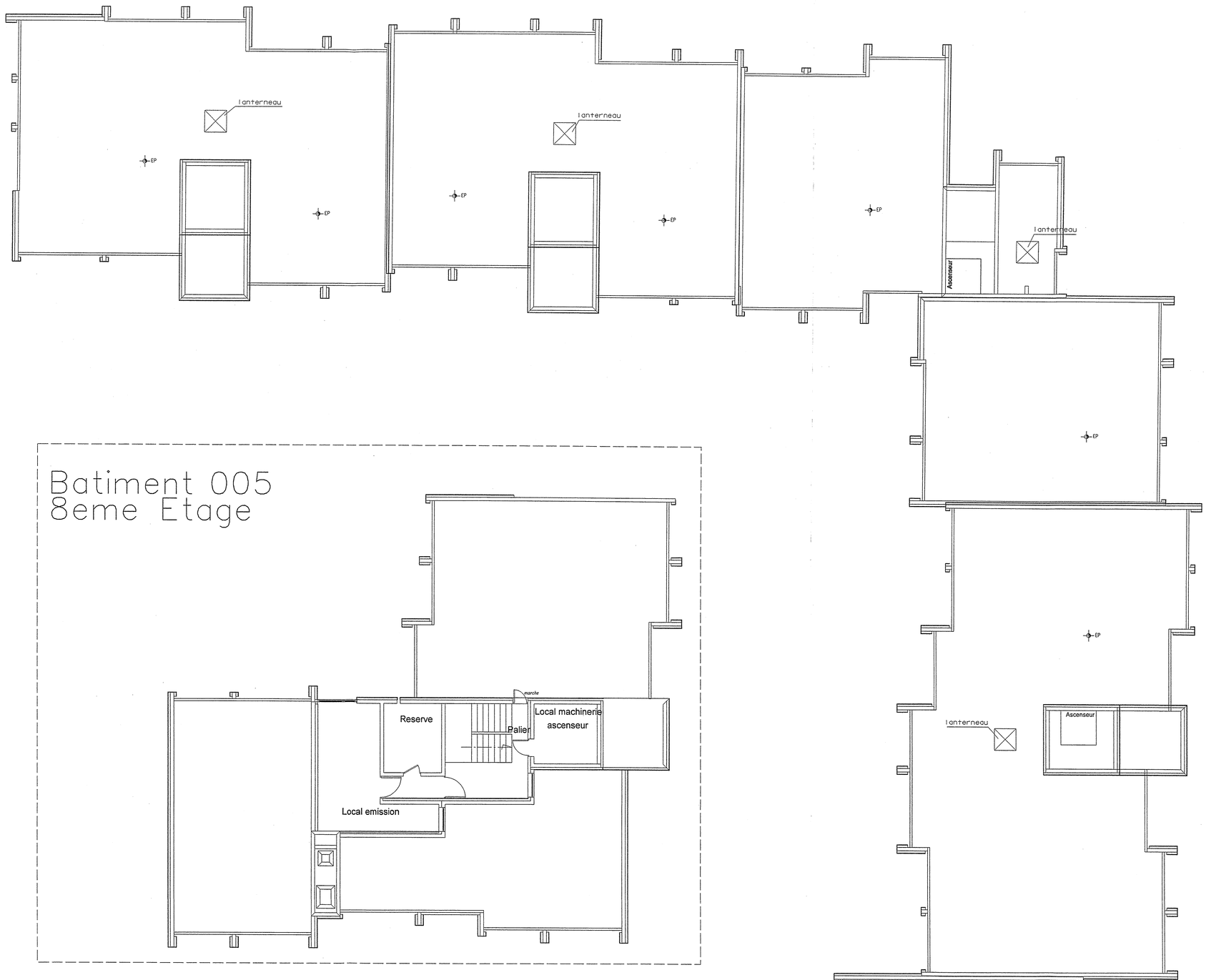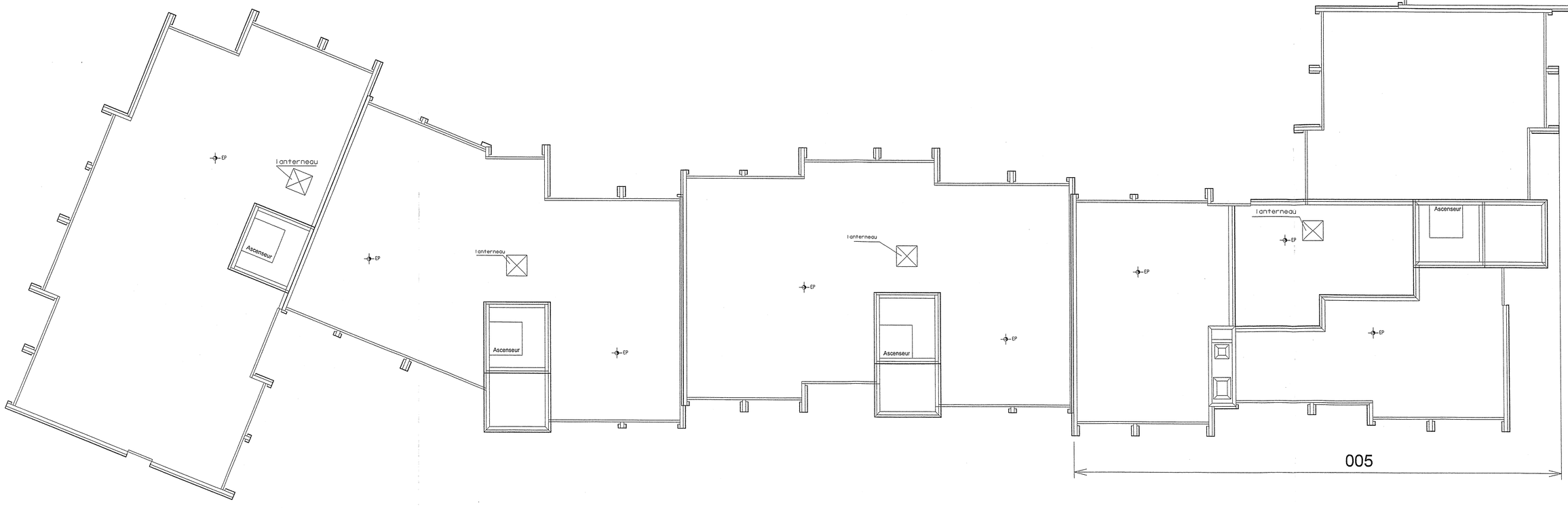
Modifications:	Fichiers de références:
Commune:760540 Immeuble:031R Batiment:	Fichier: trace 9.dgn